portomarina
plaza

COSTA CÁLIDA PROMOTORES

DESDE 1986

VIVIENDA 133

SUPERFICIES CONSTRUIDAS
BUILT SURFACES

TERRAZAS / TERRACE	72.76 m²
VIVIENDA / HOUSE	**87.45 m²**

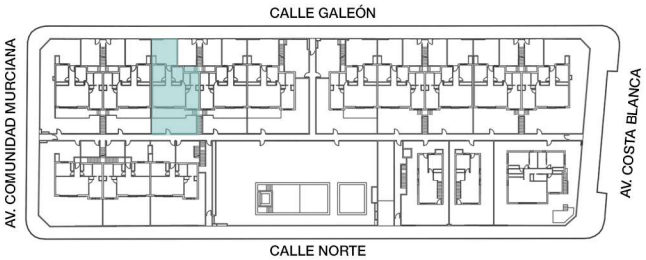

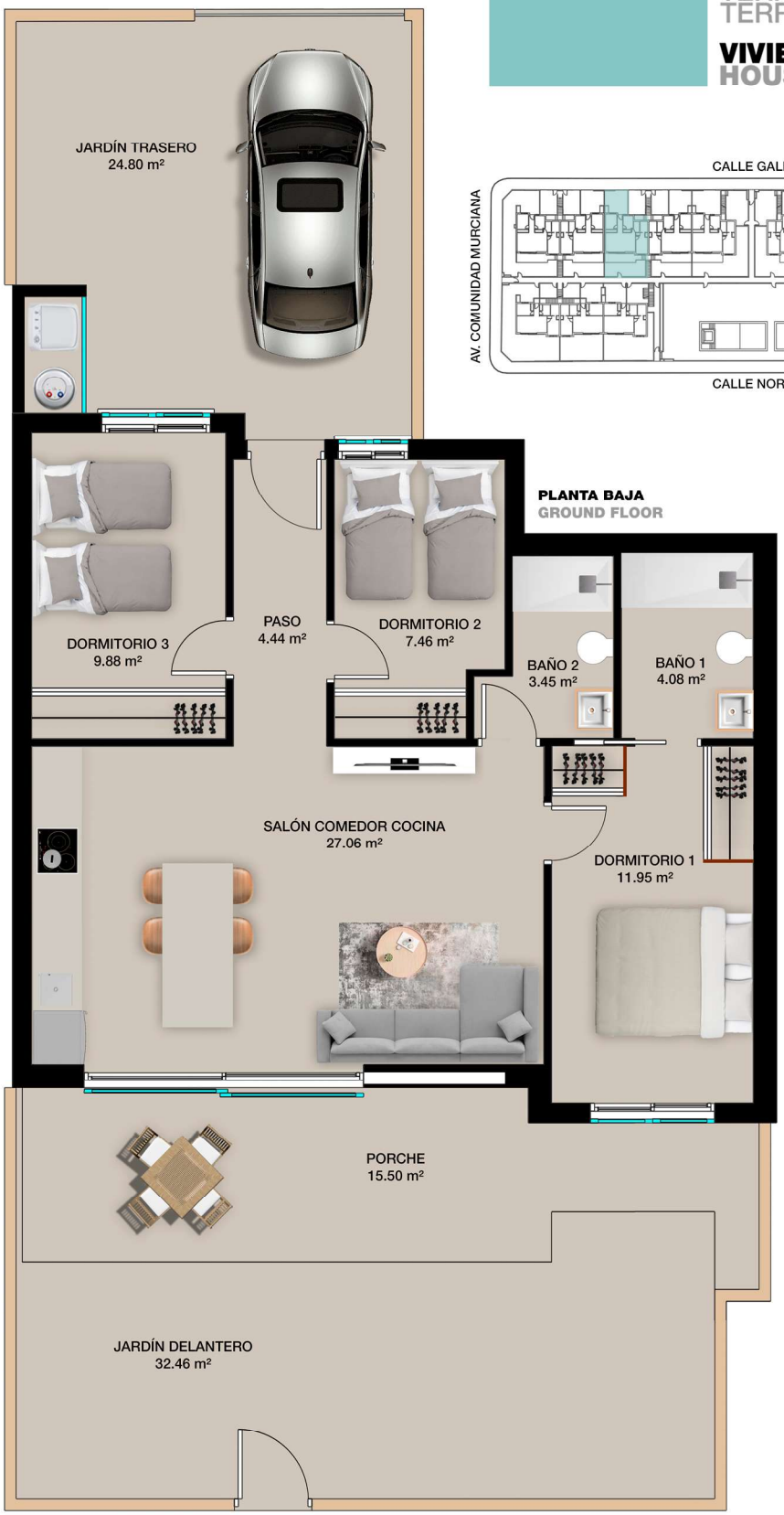

Este documento tiene carácter de información comercial y está sujeto a posibles modificaciones por necesidades técnicas, legales o administrativas, no siendo en consecuencia vinculante desde el punto de vista contractual.